

Indice

EDITORIALE

Flavio Felice

L'ordine politico, economico e culturale. La persona, tra sfide e minacce

Pag. 6

PROSPETTIVA CIVITAS

Antonio Campati

Istituzioni, etica e democrazia: note su un "ritorno"

Pag. 10

Dario Caroniti

Modelli politici nell'Italia del secondo dopoguerra

Pag. 22

Fabio G. Angelini

Sul contributo della Costituzione economica alla stabilizzazione democratica

Pag. 42

Vito de Luca

Persona, Stato e Scienza nell'Occidente demo-totalitario del '900

Pag. 59

PROSPETTIVA ΛΟΓΟΣ

Settimio Luciano

Potere e pandemia

Pag. 76

Giovanni Giorgio

Michel Foucault. Uno schizzo del suo pensiero... in tre stanze

Pag. 78

Marcello Paradiso

Teologia e pandemia

Pag. 104

STUDI PERSONALISTI

Attilio Danese

Personalismo e federalismo in Alexandre Marc

Pag. 124

Vittorio Possenti

Il principio-persona nel contesto della cultura postmoderna

Pag. 142

LE IMMAGINI DI QUESTO NUMERO Pag. 155

RECENSIONI Pag. 155

LIBRI RICEVUTI Pag. 159

Norme redazionali

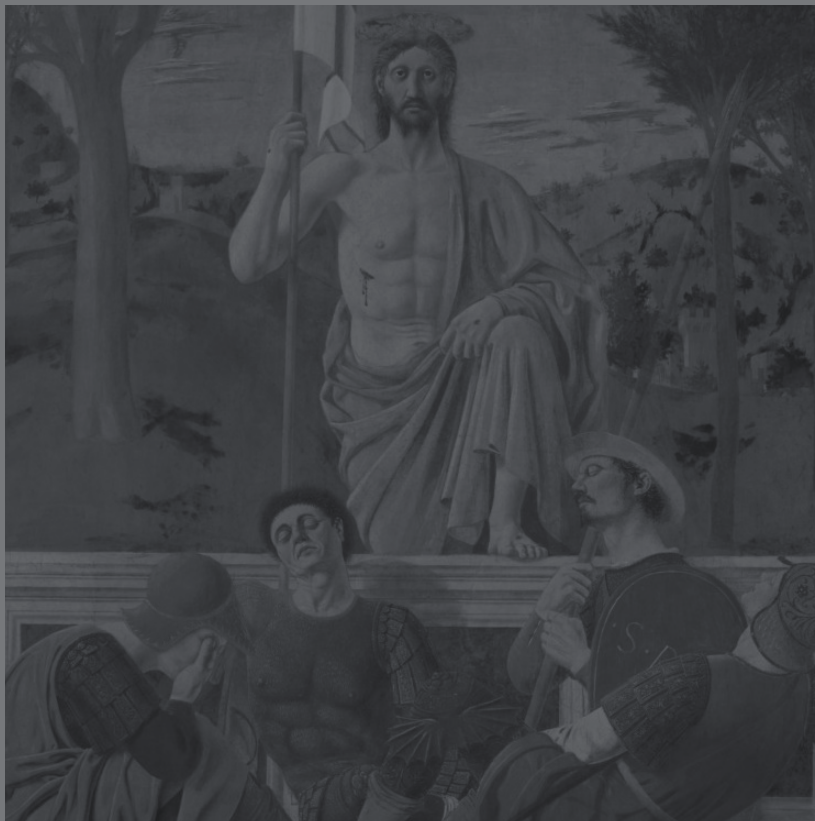

Gli Autori sono pregati di attenersi alle seguenti modalità di consegna:

I lavori inviati alla rivista devono essere originali, ossia non pubblicati altrove, e non devono superare i 40.000 caratteri di lunghezza, note e riferimenti bibliografici inclusi e le 5000 battute per le Recensioni. I testi devono essere introdotti da un abstract di 1000 battute circa, in italiano e in inglese.

I testi devono essere inviati via e-mail, corredati dal nome e dall'indirizzo dell'autore, indicati per esteso e accompagnati dalla qualifica.

La responsabilità ultima di titoli e abstract è della Redazione, la quale si riserva di

modificarli. Tutti i materiali (foto e testi) inviati alla Redazione non vengono restituiti. Con l'invio, ciascun autore concede la liberatoria sui diritti d'autore (restando naturalmente il legittimo detentore della proprietà intellettuale del testo).

Tutti i contributi proposti vanno inviati per posta elettronica al seguente indirizzo: redazione@prospettivapersona.it. La Direzione declina ogni responsabilità derivante dal contenuto dei singoli scritti, di cui ciascun Autore risponde personalmente. Gli articoli sono pubblicati dopo essere stati accettati previa *double blind peer review* (v. processo di *peer review*) e solo in casi eccezionali su invito.

Prospettiva Persona

Rivista semestrale del
Centro Ricerche Personaliste
Fondata da Attilio Danese
& Giulia Paola Di Nicola

Reg. n. 337 del 3/6/92 Trib. TE
Iscr. R.O.C. n. 5615

ISSN 1126-5191
Cnr PT01088839

ANVUR Cineca E183905
I riconoscimenti Anvur come rivista scientifica sono stati
confermati il 9/11/2020, per le seguenti aree: Area 11, Area 12,
Area 14

La rivista è realizzata grazie al contributo della Fondazione
Tercas e dell'Istituto Superiore di Scienze Religiose
"G. Toniolo" dell'Arcidiocesi di Pescara-Penne.

www.prospettivapersona.it
Via Torre Bruciata, 17 – 64100 Teramo
Tel./Fax: 0861/244763
mail@prospettivapersona.it

Direttore Editoriale
Flavio Felice
direttore@prospettivapersona.it

Direttore Responsabile
Attilio Danese
Ordine dei Giornalisti di Teramo
mail@prospettivapersona.it

Comitato Editoriale
Pietro D'Alimonte
Attilio Danese
Giulia Paola Di Nicola
Flavio Felice

Comitato Scientifico

† *Ricoeur P.* – Primo Presidente onorario

Royal R. – Faith & Reason Institute, Washington – Presidente

Abbruzzese S. – Università degli Studi di Trento
Alici L. – Università degli Studi di Macerata
Anderson B. – Manhattan Institute, Washington D.C.
Angelini F.G. – Università degli Studi Uninettuno, Roma
Antiseri D. – Emerito LUISS Guido Carli, Roma
Bellino F. – Università degli Studi di Bari
Bottaro G. – Università degli Studi di Messina
Brezzi F. – Università degli Studi di Roma 3
Butturini E. – Università degli Studi di Verona
Callebaut B. – Istituto Universitario "Sophia", Loppiano (FI)
Campanini G. – Presidente onorario emerito
Campati A. – Università Cattolica del Sacro Cuore
Canciani D. – Università degli Studi di Padova
Caroniti D. – Università degli Studi di Messina
Cipriani R. – Università degli Studi di Roma 3
Coq G. – già presidente Ass. "Amis d'E. Mounier", Parigi
De Dominicis E. – Università degli Studi di Macerata
Di Marco V. – Centro Studi "Vincenzo Filippone-Thaulero",
Roseto (TE)
Di Paolo R. Istituto Scienze Religiose Toniolo Pescara
Donati P.P. – Università degli Studi di Bologna
Forcina M. – Università degli Studi del Salento
Giorgio G. già docente di Filosofia teoretica PUL Roma e
Istit. Teologico ITAM-PIANUM Chieti
Gramigna A. – Università degli Studi di Ferrara
Grassi P. – Università degli Studi di Urbino
Guccione E. – Università degli Studi di Palermo
Lisciani P. – Università degli Studi di Salerno
Lorenzon A. – Presidente onorario emerito
Mancini C. Istituto Scienze Religiose Toniolo Pescara
Mantovani M. – Rettore, UPS Roma
Miano F. – Università degli Studi di Roma "Tor Vergata"
Mingardi A. – IULM, Milano
Mongin O. – Direttore Esprit, Parigi
Mura G. – Università Urbaniana, Roma
Occhiocupo N. – Università degli Studi di Parma
Paradiso M. Istituto Teologico ITAM-PIANUM Chieti e
Istituto Scienze Religiose Toniolo Pescara
Pozzo R. – Università degli Studi di Roma "Tor Vergata"
Serio M. – Università degli Studi Unimarconi
Stasi D. – Università di Foggia
Verstraeten J. – Università Lovanio (Belgio)
Zamagni S. – Pontificia Accademia delle Scienze Sociali

Redazione

redazione@prospettivapersona.it

Pietro D'Alimonte (Caporedattore)
Simone Guido (Segretario di redazione)
Mauro Bontempi, Veronica Diomede,
Sara Mecca, Fiore Zuccharini

Rubbettino Editore
Viale Rosario Rubbettino, 10
88049 Soveria Mannelli
Tel. (0968) 6664201
www.rubbettino.it
editore@rubbettino.it

Abbonamento

ANNUALE DIGITALE € 30,00

Per abbonarsi è possibile farlo direttamente online nel nostro sito web www.prospettivapersona.it nella sezione abbonamenti, utilizzando la carta di credito o carta paypal, oppure effettuando un versamento intestato a Centro Ricerche Personaliste
Via Nicola Palma 33 - 64100 Teramo,
specificando la causale del versamento su Iban.

Banca Generali
IT12R0307502200CC8500800897
Bic/Swift BGENIT2T

Poste impresa
IT83C 07601 1530 0000010759645
Bic/Swift BPPITRRXXX

Si possono effettuare
abbonamenti presso la Licosa/Sansoni
e c/o EBSCO
Versamenti su c.c. post. n. 343509
intestato a: Licosa/Sansoni

Pagamento su c/c bancario
IBAN: IT88Z0103002869000004160064

Riproduzione, anche parziale, consentita solo se autorizzata dalla Direzione.

Gli Autori sono pregati di attenersi alle seguenti modalità di consegna

I lavori inviati alla rivista devono essere originali, ossia non pubblicati altrove, e non devono superare i 40.000 caratteri di lunghezza, note e riferimenti bibliografici inclusi e le 5000 battute per le Recensioni.

I testi devono essere introdotti da un abstract di 1000 battute circa, in italiano e in inglese.

I testi devono essere inviati via e-mail, corredati dal nome e dall'indirizzo dell'autore, indicati per esteso e accompagnati dalla qualifica.

La responsabilità ultima di titoli e abstract è della Redazione, la quale si riserva di modificarli.

Tutti i materiali (foto e testi) inviati alla Redazione non vengono restituiti. Con l'invio, ciascun autore concede la liberatoria sui diritti d'autore (restando naturalmente il legittimo detentore della proprietà intellettuale del testo).
Tutti i contributi proposti vanno inviati per posta elettronica al seguente indirizzo: redazione@prospettivapersona.it

La Direzione declina ogni responsabilità derivante dal contenuto dei singoli scritti, di cui ciascun Autore risponde personalmente.

Gli articoli sono pubblicati dopo essere stati accettati previa double blind *peer review* (v. processo di peer review) e solo in casi eccezionali su invito.